CNBIOGÁS®

Consejo Nacional de Biogás A.C.

Visítanos en:

www.cnbiogas.mx

Escríbenos a:

cnbiogas@gmail.com

Síguenos @CNBiogás

OBJETO SOCIAL

Impulsar el desarrollo sustentable de la cadena de valor del sector biogás, a partir del aprovechamiento energético de residuos, mediante la colaboración, el desarrollo de capacidades y soluciones técnicas, la comunicación e incidencia política y regulatoria.

BENEFICIOS DE LOS AFILIADOS

Acceso a:

- **Directorio del Sector Biogás**; compilará información de empresas que desarrollan proyectos, consultores, asesores técnicos, investigadores, técnicos y proveedores de equipo
- Plataforma de **documentación** digital en temas relacionados con el biogás
- **Participación** (directa o indirecta) **en reuniones** de alto nivel, en materia política y regulatoria.
- **Networking** entre los agremiados, posibles clientes y/o expertos a través de reuniones o eventos
- **Bolsa de trabajo y de proyectos**
- **Colaborar** en el desarrollo de **proyectos** y estudios por parte del CNBiogás.
- **Descuentos** en actividades de capacitación y actualización, en el congreso y exposición anual del CNBiogás.
- En su caso, visibilidad de su marca como patrocinador en eventos del CNBiogás.

Apoyo en:

- **Difusión** de eventos los agremiados.
- **Certificación** de competencias laborales en temas de biogás
- **Conseguir y desarrollar proyectos**.
- **Búsqueda de oportunidades** de financiamiento nacional e internacional

FORMAS DE PARTICIPACIÓN DE LOS AFILIADOS

- Formar parte del Comité Directivo
- Colaborar en alguna de las cuatro coordinaciones
- Integrarse a grupos de trabajo formado por el Consejo Técnico
- Incorporarse a los equipos de trabajo para desarrollar proyectos institucionales
- Expresar su voz y voto en las Asambleas Generales

CATEGORÍAS DE SOCIOS Y CUOTAS

Categoría de socio	VOCALIA	Participantes individuales	Votos en Asamblea	Anualidad (Pesos MXN)
Miembro individual				
1) Académicos, investigadores y estudiantes de posgrado	ACADE-MIA	1	1	$ 1,500
Empresas o instituciones:				
2) Persona física con actividad empresarial / Profesional independiente	MICRO	1	1	$ 2,000
3) Micro	MICRO	1	1	$ 3,000
4) Pequeñas	PEQUEÑA	3	1	$ 6,000
5) Medianas	MEDIANA	4	1	$ 10,000
6) Grandes	GRANDE	6	1	$ 20,000
7) Social (AC, ONGs, otros)	SOCIAL	2	1	$ 4,000
Participantes adicionales de empresas e instituciones asociadas		1	0	$ 1,000

DOCUMENTACIÓN REQUERIDA PARA ASOCIARSE

EN TODOS LOS CASOS:

-Carta de intención
-Formato de admisión llenado
-Currículum Vítae personal o empresarial

EN CASO DE PERSONAS FÍSICAS

-Copia simple de identificación oficial vigente con fotografía.
-Copia del documento que justifique la categoría de socio solicitada.

EN CASO DE PERSONAS MORALES

-Copia de su escritura constitutiva con constancia de inscripción ante el registro público
-Copia del poder del representante legal con la declaración de que dicho poder no ha sido revocado ni restringido
-Copia de la identificación oficial vigente de dicho representante.
-Copia de constancia de situación fiscal emitida 3 meses cuando más
-Declaratoria del tamaño de empresa que corresponda firmada por el Director General de la empresa y de acuerdo a la clasificación de la Ley para la competitividad de la micro, pequeña y mediana empresa.

PERSONAS MORALES EXTRANJERAS:

Documentos que acrediten su nacionalidad y representación, deberán estar apostillados/ legalizados, en español o en inglés.
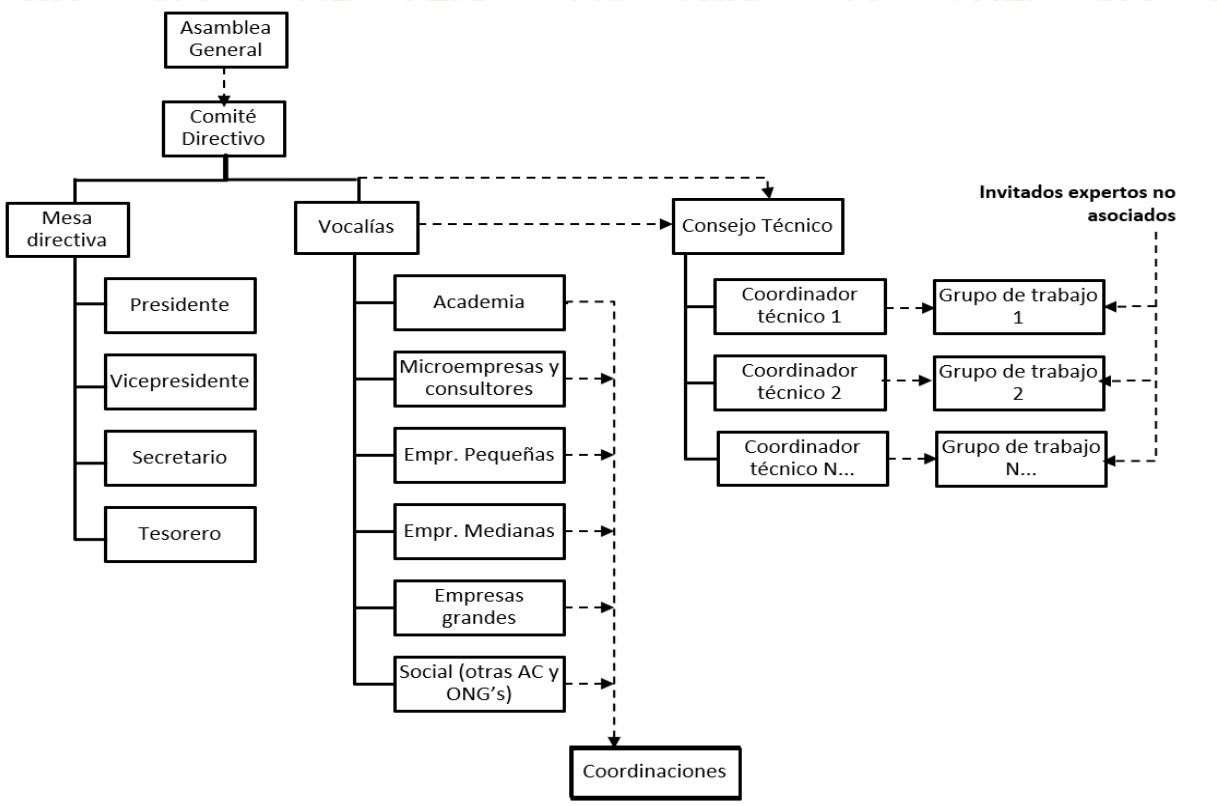
ESTRUCTURA DEL CNBIOGÁS